



**DICI
EM
BRE**

CARTELERA CULTURAL

2025 ENTRADA LIBRE

PROGRAMACIÓN SUJETA A CAMBIOS SIN PREVIO AVISO



Gobierno de
México



PUEBLA
Gobierno del Estado
2024-2030

Cultura
Secretaría de Arte y Cultura

**Pensar
Grande**

**POR AMOR A
PUEBLA**

[f](#) [x](#) [d](#) @CulturaGobPue [@](#) @Culturagobpuebla



CARTELERA

DICIEMBRE 2025 ENTRADA LIBRE

CINEMATECA LUIS BUÑUEL

CASA DE LA CULTURA PROF. PEDRO ÁNGEL PALOU PÉREZ
5 ORIENTE #5, CENTRO HISTÓRICO DE PUEBLA, PUE.



**MARTES 16
VIERNES 19**



NÓMADAS DE LA 57

DIR. JOSÉ MARÍA CASTRO IBARRA, ALBERTO ARNAUT | MÉXICO | 2023 | 83MIN | B

**18:00 HRS.
17:00 HRS.**

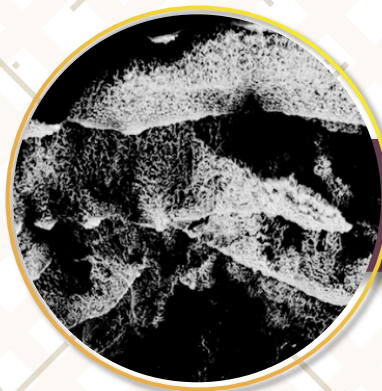

**MIÉRCOLES 17
VIERNES 19**



EL INICIO

DIR. RICARDO BRAJOS
| MÉXICO | DRAMA | 2025 | 113 MIN | C

**17:00 HRS.
19:00 HRS.**



**MIÉRCOLES 17
JUEVES 18**



DESPUÉS

DIR. SOFÍA GÓMEZ-CÓRDOVA | MÉXICO
| 2024 | 100 MIN

19:00 HRS.



JUEVES 18



DULCE MUERTE

DIR. ANALEINE CAL Y MAYOR | MÉXICO | 2023
| 79 MIN. | B

17:00 HRS.



SÁBADO 20



EMILIANA GAT-ALANA

DIR. ALBERTO ZÚÑIGA RODRÍGUEZ
| MÉXICO - ESPAÑA | 2023 | 70 MIN

19:00 HRS.



SÁBADO 20



LACHATAO

DIR. NATALIA BRUSCHTEIN
MÉXICO | 2024 | 86 MIN | B

16:00 HRS.



Gobierno de
México



PUEBLA
Gobierno del Estado
2024 - 2030

Cultura
Secretaría de Arte y Cultura

**Pensar
Grande**

**POR AMOR A
PUEBLA**

f x d @CulturaGobPue @Culturagobpuebla



CARTELERA

DICIEMBRE 2025 ENTRADA LIBRE

CASA DE LA CULTURA PROF. PEDRO ÁNGEL PALOU PÉREZ

5 ORIENTE #5, CENTRO HISTÓRICO DE PUEBLA, PUE.



JUEVES 18



PRESENTACIÓN
EL CASCANUECES
COMPAÑÍA JUVENIL
DE DANZA ANTOINETTE

PATIO CENTRAL
15:00 HRS.



**VIERNES 19 SÁBADO 20
DOMINGO 21**



EXPO VENTA
NAVIDEÑA

PATIO CENTRAL
10:00 A 18:00 HRS.



VIERNES 19



OBRA DE TEATRO
**PASTORELA BARROCA
A LA POBLANA**
CONSTRUARTE COMPAÑÍA TEATRAL

SALA TEATRO LUIS CABRERA
17:00 HRS.



SÁBADO 20



PRESENTACIÓN
**LOS ECOS DEL ALMA:
LA DANZA QUE TEJE LA NAVIDAD**

PATIO CENTRAL
13:00 HRS.



SÁBADO 20



PRESENTACIÓN
**COMPAÑÍA MULTIDANZA ERA
DANZA CONTEMPORÁNEA**

PATIO CENTRAL
12:00 HRS.



SÁBADO 20



CONCIERTO
**RONDALLA NOCTURNO
DE AMOR DE PUEBLA**
50 ANIVERSARIO

PATIO CENTRAL
15:00 HRS.



SÁBADO 20



PRESENTACIÓN
ÑUU SAVI
CITY BALLET PUEBLA

PATIO CENTRAL
14:00 HRS.



Gobierno de
México



PUEBLA
Gobierno del Estado
2024 - 2030

Cultura
Secretaría de Arte y Cultura

**Pensar
en Grande**

**POR AMOR A
PUEBLA**

@CulturaGobPue @Culturagobpuebla





CARTELERA

DICIEMBRE 2025 ENTRADA LIBRE

OTRAS SEDES



MARTES 16



INAUGURACIÓN DEL FESTIVAL NAVIDEÑO

18:00 HRS.

FUENTE
CENTRO CULTURAL SAN ROQUE
AV. DON JUAN DE PALAFOX Y MENDOZA #605
CENTRO HISTÓRICO DE PUEBLA, PUE.



VIERNES 19



ORQUESTA SINFÓNICA

DEL ESTADO DE PUEBLA
PROGRAMA ESPECIAL NAVIDEÑO

19:00 HRS.

SAN PEDRO MUSEO DE ARTE
PATIO CENTRAL
#203 CENTRO HISTÓRICO DE PUEBLA, PUE.



SÁBADO 20



EXPOSICIÓN

RINCONES DE PUEBLA

MARÍA CRISTINA PATRICIA GUZMÁN ZEPEDA

12:00 HRS.

SALÓN TEATRINO
CENTRO CULTURAL SAN ROQUE
AV. DON JUAN DE PALAFOX Y MENDOZA #605
CENTRO HISTÓRICO DE PUEBLA, PUE.



Gobierno de
México



PUEBLA
Gobierno del Estado
2024-2030

Cultura
Secretaría de Arte y Cultura

**Pensar
Grande**

**POR AMOR A
PUEBLA**

[f](#) [x](#) [d](#) @CulturaGobPue @Culturagobpuebla

