



en  
Fervor,  
carino, espera  
poemas de cul  
que tanto am

**ENERO**

# CARTELERA CULTURAL

**DEL 20 AL 31 DE ENERO**

**2026 ENTRADA LIBRE**

PROGRAMACIÓN SUJETA A CAMBIOS SIN PREVIO AVISO



Gobierno de  
**México**



**PUEBLA**  
Gobierno del Estado  
2024 - 2030

**Cultura**  
Secretaría de Arte y Cultura

**Pensar  
Grande**

**POR AMOR A  
PUEBLA**

[f](#) [x](#) [d](#) @CulturaGobPue [@](#) @Culturagobpuebla



# CARTELERA

ENERO 2026 ENTRADA LIBRE

# CINEMATECA

LUIS BUÑUEL

CASA DE LA CULTURA  
PROF. PEDRO ÁNGEL PALOU PÉREZ  
5 ORIENTE #5, CENTRO HISTÓRICO DE PUEBLA, PUE.



**MARTES 20**

## BARBA ROJA

DIR. AKIRA KUROSAWA | JAPÓN  
| 1965 | 178 MIN | B

**17:00 HRS.**

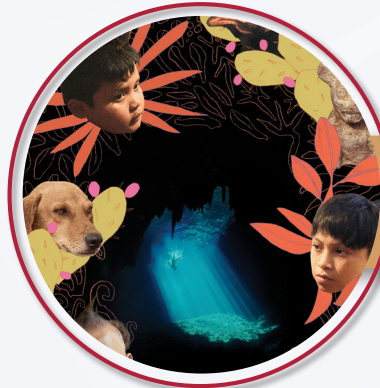

**MIÉRCOLES 21  
VIERNES 23**

## MONSTRUO DE XIBALBA

DIR. MANUELA IRENE | MÉXICO  
| 2023 | 76 MIN. | A

**17:00 HRS.**



**MIÉRCOLES 21**

## LOS INTOCABLES

DIR. BRIAN DE PALMA | USA  
| 1987 | 119 MIN

**19:00 HRS.**



**JUEVES 22**

## HIROSHIMA MI AMOR

DIR. ALAINS RESNAIS | FRANCIA  
| 1959 | 86 MIN | B

**16:00 HRS.**



**JUEVES 22**

## ÁFRICA MÍA

DIR. SIDNEY POLLACK | USA  
| 1985 | 160 MIN | B

**18:00 HRS.**



**VIERNES 23**

## LAS AVENTURAS DEL BARÓN MUNCHAUSEN

DIR. TERRY GILLIAM | REINO UNIDO  
| 1988 | 126 MIN | B

**19:00 HRS.**



**SÁBADO 24**

## EL NOMBRE DE LA ROSA

DIR. JEAN-JACQUES ANNAUD  
| ALEMANIA | 1986 | 131 MIN | B

**16:00 HRS.**



**SÁBADO 24**

## LOS IMPERDONABLES

DIR. CLINT EASTWOOD | USA | 126 MIN | B

**18:45 HRS.**



Gobierno de  
**México**



**PUEBLA**  
Gobierno del Estado  
2024 - 2030

**Cultura**  
Secretaría de Arte y Cultura

**Pensar  
Grande**

**POR AMOR A  
PUEBLA**

f x d @CulturaGobPue @Culturagobpuebla



# CARTELERA

ENERO 2026 ENTRADA LIBRE

## CINEMATECA

LUIS BUÑUEL CASA DE LA CULTURA  
PROF. PEDRO ÁNGEL PALOU PÉREZ  
5 ORIENTE #5, CENTRO HISTÓRICO DE PUEBLA, PUE.



**MARTES 27**

### LOS SIETE SAMURAI

DIR. AKIRA KUROSAWA | JAPÓN | 1954  
| 205 MIN | B

**17:00 HRS.**



**MIÉRCOLES 28**

### EL OSO

DIR. JEAN-JACQUES ANNAUD  
| FRANCIA | 1988 | 93 MIN | B

**16:00 HRS.**



**MIÉRCOLES 28**

### TRONO DE SANGRE

DIR. AKIRA KUROSAWA | JAPÓN | 1957  
| 110 MIN | B

**18:00 HRS.**



**JUEVES 29**

### MISHIMA: UNA VIDA EN CUATRO CAPÍTULO

DIR. PAUL SCHRADER | 1985 | USA | 110 MIN | B

**16:00 HRS.**



**JUEVES 29**

### RAN

DIR. AKIRA KUROSAWA | 1985 | JAPÓN  
| 160 MIN | B

**18:00 HRS.**



**VIERNES 30**

### LOS GIRASOLES

DIR. VITTORIO DE SICA | ITALIA | 1970  
| 110 MIN | B

**16:00 HRS.**



**VIERNES 30**

### LA PANDILLA SALVAJE

DIR. SAM PECKINPAH | USA | 1969  
| 145 MIN | B

**18:00 HRS.**



**SÁBADO 31**

### LOS 400 GOLPES

DIR. FRANÇOIS TRUFFAUT | FRANCIA  
| 1959 | 99 MIN | B

**17:00 HRS.**

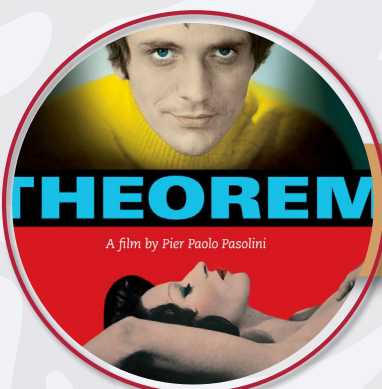

**SÁBADO 31**

### TEOREMA

DIR. PIER PAOLO PASOLINI  
ITALIA 1968 | 98 MIN | B

**19:00 HRS.**



Gobierno de  
**México**



**PUEBLA**  
Gobierno del Estado  
2024 - 2030

**Cultura**  
Secretaría de Arte y Cultura

Pensar  
en Grande

POR AMOR A  
**PUEBLA**

f x d @CulturaGobPue @Culturagobpuebla





**SÁBADO 24**

**COMPAÑÍA KALURIZ**  
PRESENTACIÓN

**PATIO CENTRAL**  
**13:00 HRS.**



**SÁBADO 24**

**CONOCE MÉXICO A TRAVÉS DEL ARTE Y LA MÚSICA**

**PATIO CENTRAL**  
**14:00 HRS.**



**DOMINGO 25**

CONCIERTO DOMINICAL  
**ORQUESTA TÍPICA DEL ESTADO DE PUEBLA**

**PATIO CENTRAL**  
**12:00 HRS.**



**DOMINGO 25**

**BANDA SINFÓNICA DEL CECAMBA**

DIRECTORA ARTÍSTICA: LILIANA MEJÍA VELÁZQUEZ  
SOLISTA: LUISA MARIEL PÉREZ ARAGÓN (FLAUTA)

**PATIO CENTRAL**  
**13:30 HRS.**



**DOMINGO 25**

**FESTIVAL ITOTIANI**

GRUPO DE PROYECCIÓN FOLKLÓRICA  
YANDALLI, DE COSTA RICA Y  
GRUPOS LOCALES

**PATIO CENTRAL**  
**15:00 HRS.**



**MARTES 27**

**BENEMÉRITO CONSERVATORIO DE MÚSICA DEL ESTADO DE PUEBLA**

**PATIO CENTRAL**  
**16:00 HRS.**



**JUEVES 29**

**LOS PERENGANO**

CONSTRUARTE COMPAÑÍA TEATRAL

**SALA TEATRO LUIS CABRERA**  
**17:00 HRS.**



**VIERNES 30**

**MUESTRA DE PINTURA, ESCULTURA Y GRABADO**

INAUGURACIÓN

**CORREDORES SUPERIORES**  
**17:00 HRS.**



**SÁBADO 31**

**BALLET FOLKLÓRICO**

FUNDADORES DE PUEBLA

**PATIO CENTRAL**  
**13:00 HRS.**



Gobierno de  
**México**



**PUEBLA**  
Gobierno del Estado  
2024 - 2030

**Cultura**  
Secretaría de Arte y Cultura

**Pensar Grande**

**POR AMOR A PUEBLA**



# CARTELERA

ENERO 2026 ENTRADA LIBRE

## OTRAS SEDES



**JUEVES 22**

### CARTOGRAFÍA DE UNA MEDICACIÓN

JULIETA TERESA, ARISTEO COPAS, CITLALLI SANTOS

**17:30 HRS.**

CENTRO CULTURAL SAN ROQUE  
SALÓN "TEATRINO"

AV. DON JUAN DE PALAFOX Y MENDOZA  
#605, CENTRO HISTÓRICO DE PUEBLA, PUE.



**VIERNES 23**

CAPACITACIÓN

### FINANZAS BÁSICAS

MTRO. CUAUHTÉMOC  
SÁNCHEZ VÁZQUEZ

**11:00 HRS.**

CETIS 17 ESCUELA PREPARATORIA  
SAN MARTÍN TEXMELUCAN, PUE.



**DOMINGO 25**

### CONCIERTO DOMINICAL ORQUESTA TÍPICA DEL ESTADO DE PUEBLA

**19:30 HRS.**

SAN LORENZO ALMECATLA,  
CUAUTLANCINGO, PUE.



**JUEVES 29**

BANDA SINFÓNICA

### MIXTECA

**16:00 HRS.**

SAN FELIPE OTLALTEPEC,  
TEPEXI DE RODRÍGUEZ, PUE.



**JUEVES 29**

CAPACITACIÓN

### STORYTELLING

MTRO. CUAUHTÉMOC SÁNCHEZ VÁZQUEZ

**16:00 HRS.**

CASA DEL TORNO, BARRIO DEL ARTISTA,  
CENTRO HISTÓRICO DE PUEBLA, PUE.



**VIERNES 30**

### TALLER DE LECTURA Y ESCRITURA SOÑARIO EN "EL PABELLÓN DE LOS LIBROS"

**11:00 HRS.**

SAN JUAN DE DIOS Y SALA DE LECTURA  
"EL PABELLÓN DE LOS LIBROS"  
CALLE 5 DE MAYO #1606,  
CENTRO HISTÓRICO DE PUEBLA, PUE.

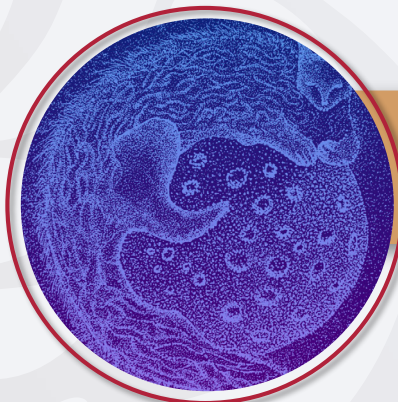

**SÁBADO 31**

PRESENTACIÓN EDITORIAL

### MUNDOS EN COLISIÓN VOL 2

**16:00 HRS.**

CENTRO CULTURAL SAN ROQUE  
SALÓN "TEATRINO"  
AV. DON JUAN DE PALAFOX Y MENDOZA #605,  
CENTRO HISTÓRICO DE PUEBLA, PUE.



**SÁBADO 31**

### PRESENTACIÓN EDITORIAL PRIMER ENCUENTRO DE POESÍA

ENRIQUE GONZÁLEZ ROJO Y NORMA BAZÚA 2026

**17:30 HRS.**

CENTRO CULTURAL SAN ROQUE  
SALÓN "TEATRINO"  
AV. DON JUAN DE PALAFOX Y MENDOZA #605,  
CENTRO HISTÓRICO DE PUEBLA, PUE.



Gobierno de  
**México**



**PUEBLA**  
Gobierno del Estado  
2024 - 2030

**Cultura**  
Secretaría de Arte y Cultura

**Pensar  
Grande**

**POR AMOR A  
PUEBLA**

f x d @CulturaGobPue @Culturagobpuebla